Zu verkaufen in Ernen

Wladimir Lambrigger
079 628 15 19
info@immofiesch.ch
www.immofiesch.ch

Auf einen Blick:

Objektart: **Neu im Verkauf Studio**

EG. **ca. 35 m2 Brutto, plus schöner Vorplatz**

Extras: Einstellhalle Nr. 67 (CHF 25'000.00)
Anteil an Waschküche, Keller, Internetanschluss, Kabel TV.
Zugang ohne Treppe, Bushaltestelle, kleines Restaurant,
gute Zufahrt zur Einstellhalle, super Aussicht, Top Lage,
Ölheizung, Fenster IV. NEU Fernwärmeheizung

Bezug: **Nach Vereinbarung**

Lage: **Musikdorf Ernen/VS**

Preis: Wohnung inkl. Inv. CHF 80'000.00

Einstellhalle CHF 25'000.00

NEU Spezialpreis!
Pauschal CHF 105'000.00
und ab 15.06.2020 gibt's 2% Skonto

Anzahlung bei Verschreibung ca. 6%

Grundriss

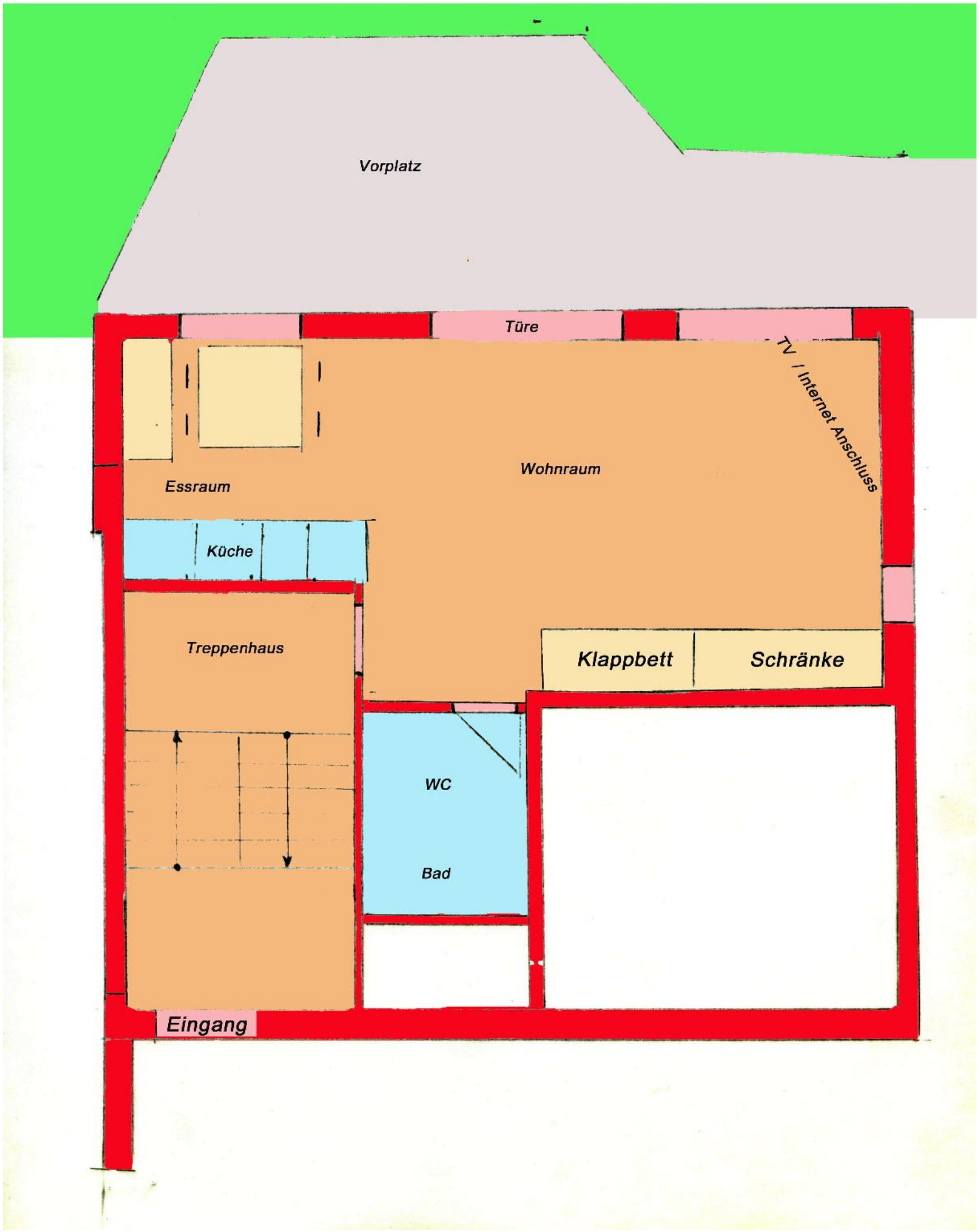
Vorplatz
Türe
TV / Internet Anschluss
Wohnraum
Essraum
Küche
Treppenhaus
Klappbett
Schränke
WC
Bad
Eingang

vsgis.ch

Aragon J27

Glappey

Ernen

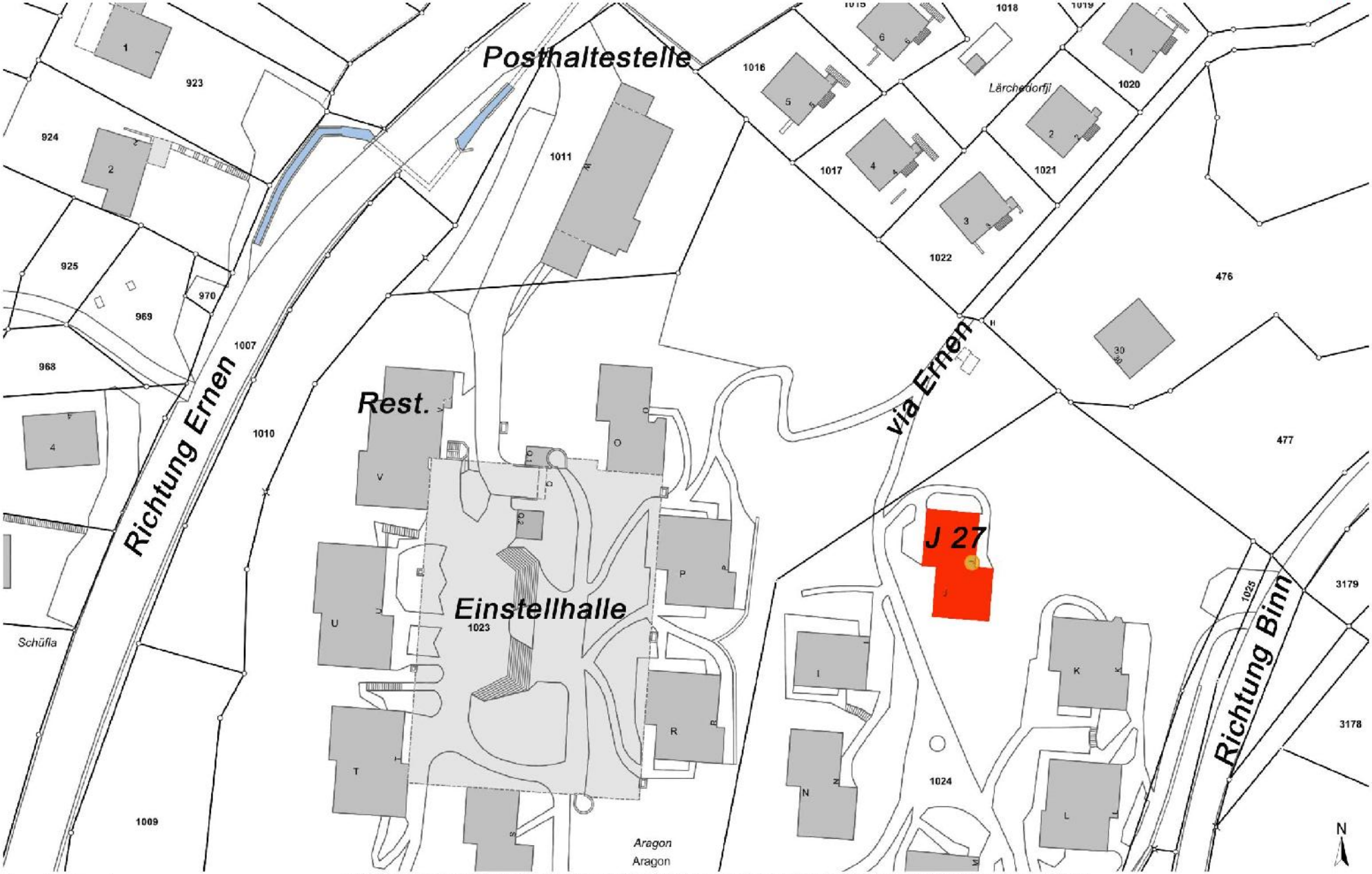

0 5 10 15m

Massstab / Échelle 1 : 500

08.07.2019

Aucune garantie concernant l'exactitude et l'actualité des données. Seul le plan du registre foncier a force juridique. Ce plan de situation ne peut être utilisé pour une mise à l'enquête. Reproduction soumise à autorisation pour toute utilisation commerciale ou publication de tout genre.
Keine Gewähr bezüglich Richtigkeit und Aktualität der Plandaten. Massgebend sind die Grundbuchdaten des zuständigen Grundbuchamtes. Dieser Situationsplan kann nicht für eine öffentliche Auflage gebraucht werden. Benützung dieses Planes zu gewerblichen Zwecken und für Veröffentlichung aller Art bewilligungspflichtig. Widerhandlungen können strafrechtlich verfolgt werden

Das Musikdorf Ernen bietet Ihnen alles für erholsame Ferien.
Sonnenverwöhnt und vielseitig, so präsentiert sich Ernen im Sommer. Zahlreiche Berg- und Biketouren, Wanderungen sowie Maultiertrekkings bieten sich in unserer wunderschönen Berglandschaft an. Die Ruhe geniessen, sich sportlich betätigen oder an einer der zahlreichen Veranstaltungen teilnehmen, was will man mehr?

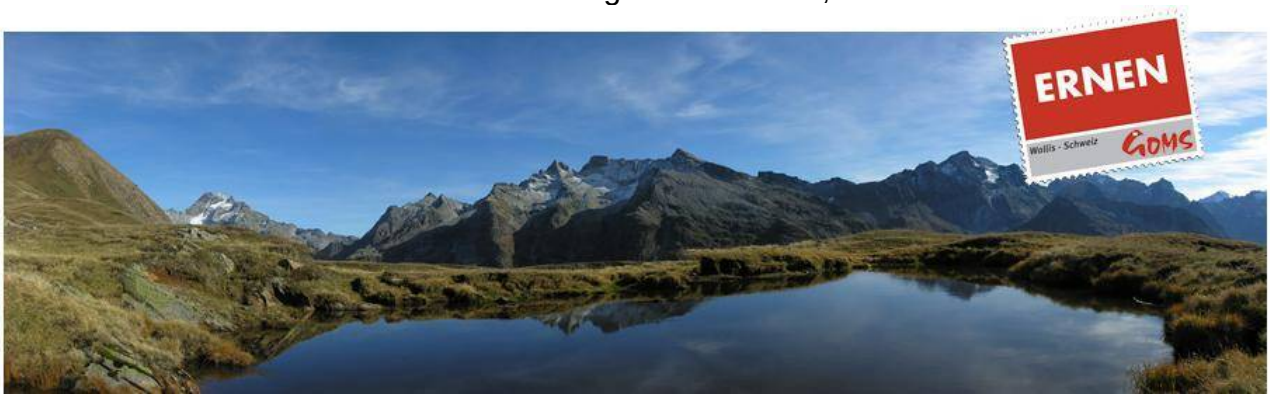

Genauere Informationen zur Umgebung und Veranstaltungen finden Sie unter
http://www.ernen.ch/

In wenigen Minuten im
Skiparadies Aletsch (Fiesch-Eggishorn, Bettmeralp, Riederalp)

Details finden Sie auf **www.aletscharena.ch/**

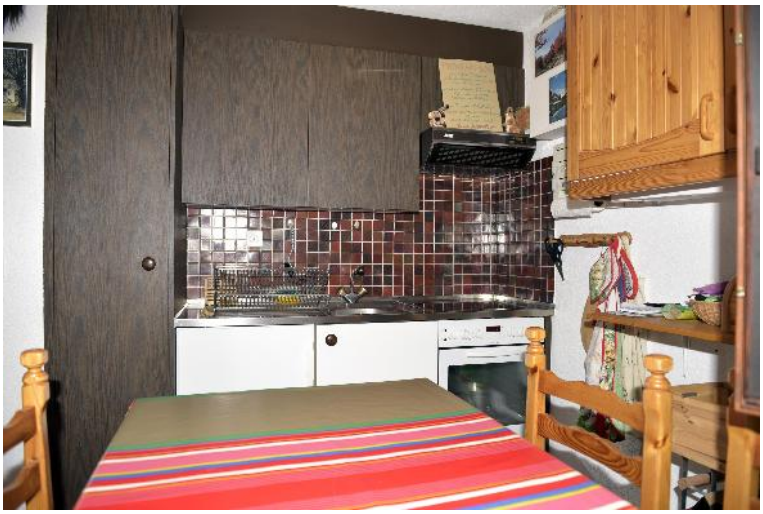

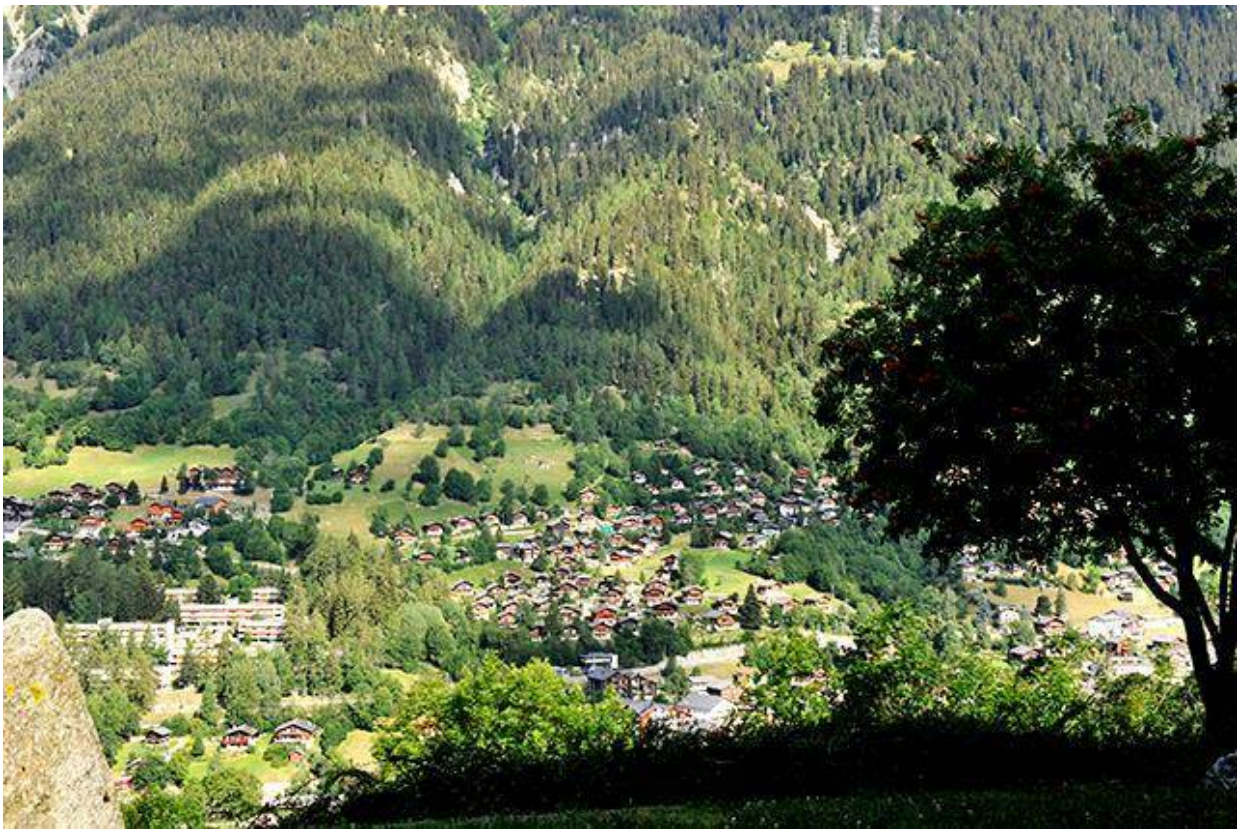

Aussicht auf Fiesch

Aussicht vom Studio

Finsteraarhorn (4274 m.ü.M.)

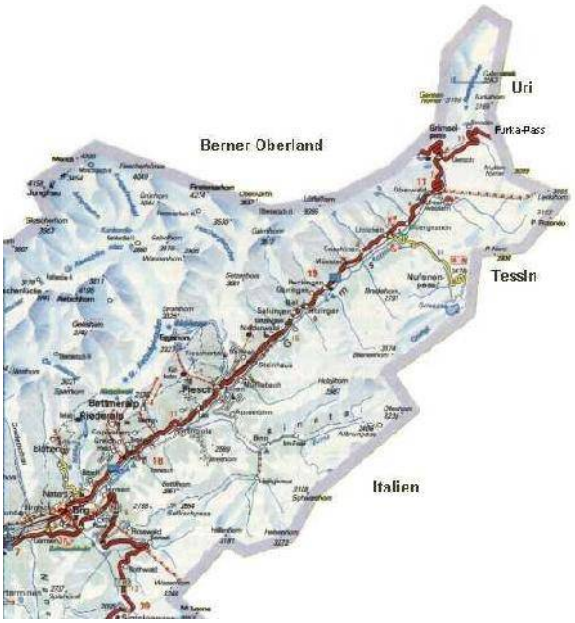

Spielplatz und Grillplatz

Einfahrt zur Einstellhalle

Vereinbaren Sie einen Termin

Eine Besichtigung lohnt sich immer, jederzeit.

http://www.immofiesch.ch/ E-Mail: info@immofiesch,ch

Mit freundlichen Grüssen

Wladimir Lambrigger

01.06.2020